



COMUNE DI BORGORICCO

Provincia di Padova



PIANO DI ELIMINAZIONE DELLE BARRIERE ARCHITETTONICHE (PEBA)

COMMITTENTE:
Comune di Borgoricco

PROGETTISTI:
Dott. Arch. Stefano Meneghini
Dott. For. E. Michela Mutto Accordi

COLLABORATORI:
Dott. in Arch. Matteo Destro



TAV. 3

STATO DI FATTO -
PRINCIPALI PERCORSI

Rev. 00
Febbraio 2021



"The way for global sustainability"

CONSYLIO S.R.L.

Architettura - Ingegneria - Paesaggistica - Qualità - Ambiente - Sicurezza
Via L. Pellizzo, 14 - 35128 Padova (PD) - Tel/ Fax 049 8072072
info@consylio.eu - www.consylio.eu

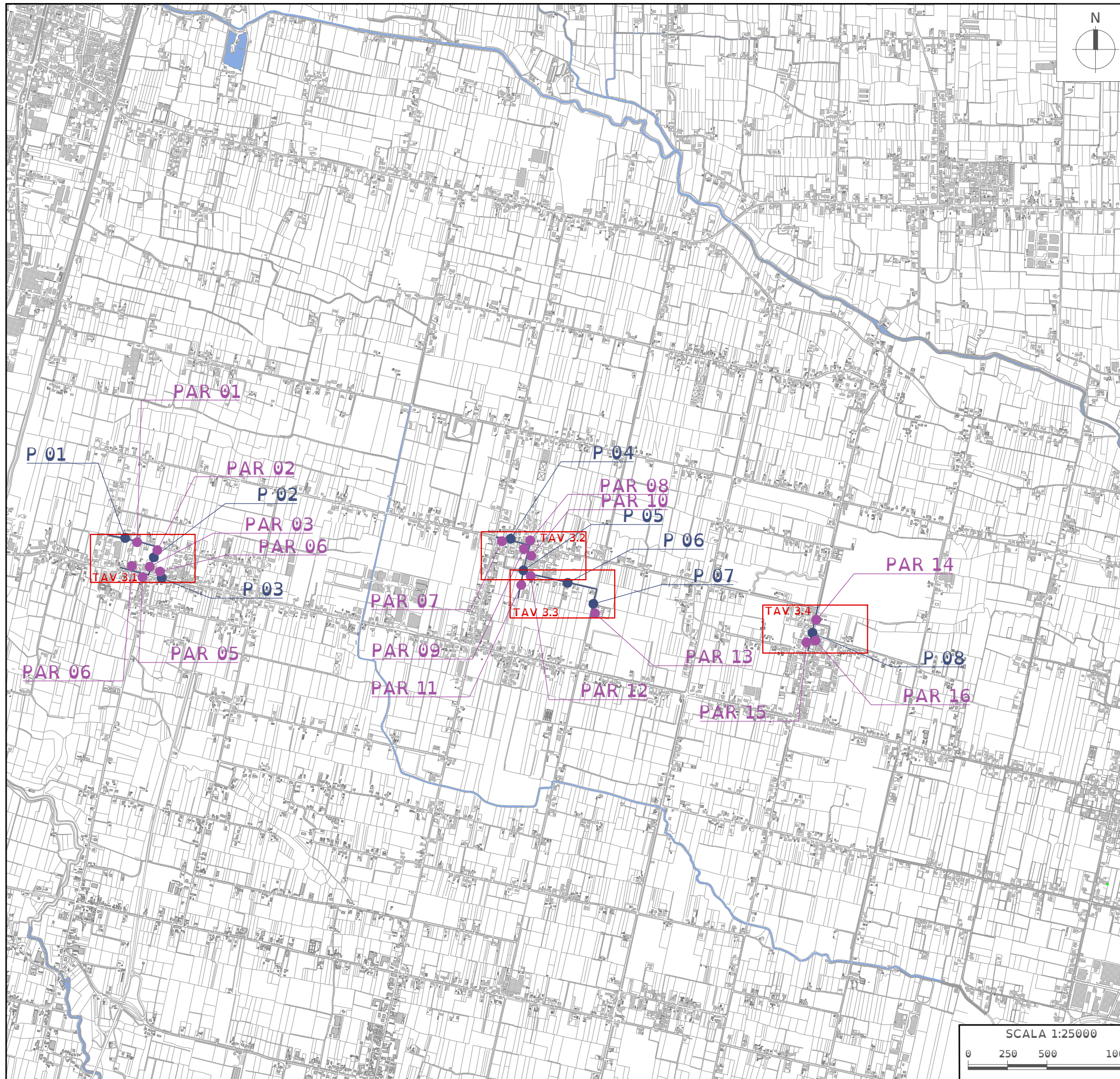

- LEGENDA**
- Percorsi**
 P 01 - Via Fratta
 P 02 - Via Domenico Fanton
 P 03 - Via Desman
 P 04 - Via San Leonardo
 P 05 - Viale Europa
 P 06 - Via Tiepolo
 P 07 - Via del Graticolato
 P 08 - Via della Pieve
- Parcheggi**
 PAR 01 - Parcheggio - Via Fratta
 PAR 02 - Parcheggio - Via Domenico Fanton Nord
 PAR 03 - Parcheggio - Via Domenico Fanton Sud
 PAR 04 - Parcheggio - Piazza della Meridiana
 PAR 05 - Parcheggio - Via Sant'Antonio
 PAR 06 - Parcheggio - Via Desman
 PAR 07 - Parcheggio - Via San Leonardo
 PAR 08 - Parcheggio - Via Giotto
 PAR 09 - Parcheggio - Piazza San Leonardo
 PAR 10 - Parcheggio - Viale Europa Nord
 PAR 11 - Parcheggio - Viale Europa Sud
 PAR 12 - Parcheggio - Via Tiepolo
 PAR 13 - Parcheggio - Cimitero di Borgoricco
 PAR 14 - Parcheggio - Via della Pieve
 PAR 15 - Parcheggio - Parrocchia di Sant'Eufemia
 PAR 16 - Parcheggio - Piazza Beata Suor Elisabetta Vendramini

- LEGENDA**
- PERCORSI
 - PARCHEGGI
 - PISTA CICLABILE

COMUNE DI BORGORICCO
 Piano di Eliminazione delle Barriere Architettoniche (PEBA)

TAV. 3.0 Quadro di unione
 Stato di Fatto
 Principali Percorsi

Febbraio 2021 Rev.00

 <small>"The way for global sustainability"</small>	<p>CONSYLIO SRL Via L. Pettizzo, 14 - 35128 Padova (PD) Piazza Municipio, 12 - 32020 Falcade (BL) Tel 049 8072072 Info@consylio.eu - www.consylio.eu</p>
---	--



01 - Via Fratta
Attraversamento



01 - Via Fratta
Raccordo



02 - Via Domenico Fanton
Attraversamento



03 - Via Desman
Raccordo

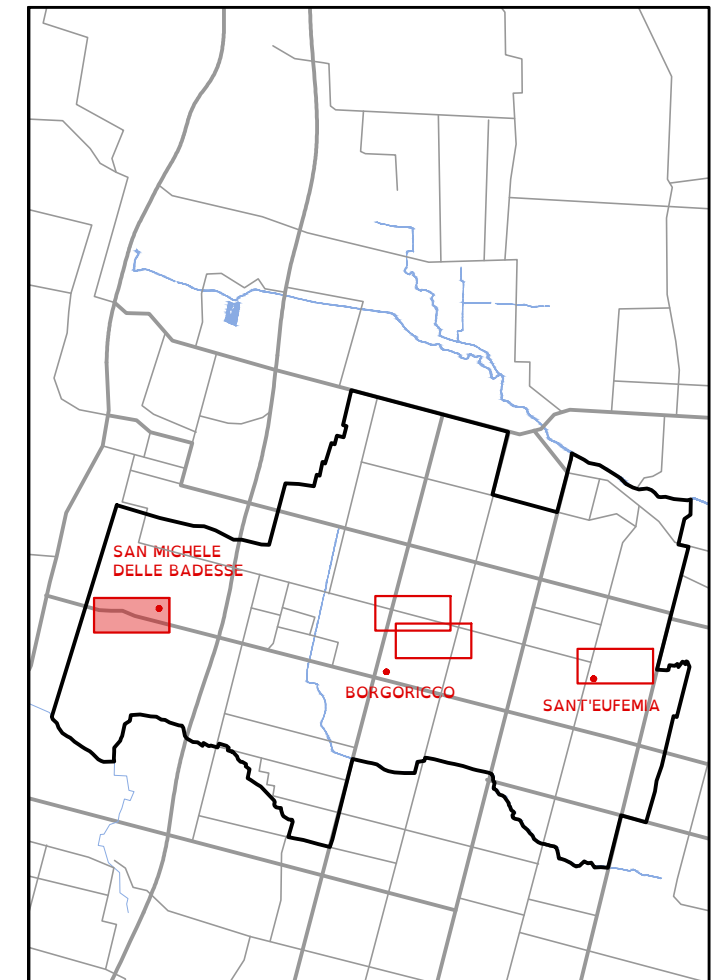
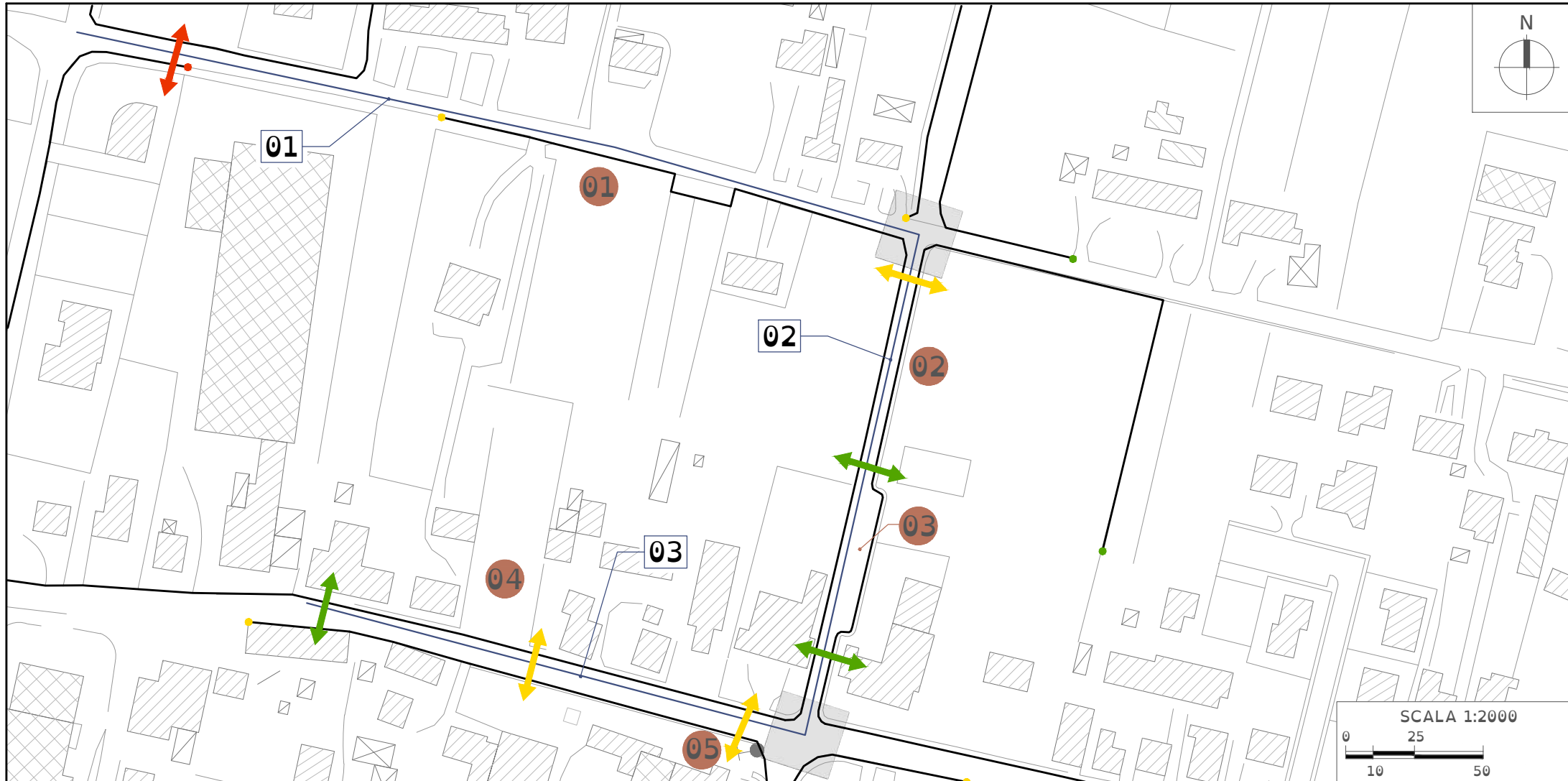

LEGENDA

- Percorso con Marciapiede
- Raccordo Accessibile
- Raccordo Mediamente Accessibile
- Raccordo non Accessibile
- Incrocio Stradale
- ↔ Attraversamento Accessibile
- ↔ Attraversamento Mediamente Accessibile
- ↔ Attraversamento non Accessibile
- 01 Percorsi viari analizzati
- Parcheggi
- ⋯ Pista Ciclabile



01 - Parcheggio - Via Fratta



02 - Parcheggio - Via D. Fanton Nord



03 - Parcheggio - Via D. Fanton Sud



04 - Parcheggio - Piazza Meridiana



05 - Parcheggio - Via Sant'Antonio

COMUNE DI BORGORICCO
Piano di Eliminazione delle Barriere Architettoniche (PEBA)

TAV. 3.1 Stato di Fatto
Principali Percorsi

Febbraio 2021

Rev.00



CONSYLIO SRL
Via L. Pellizzo, 14 - 35128 Padova (PD)
Piazza Municipio, 12 - 32020 Falcade (BL)
Tel 049 8072072
Info@consylio.eu - www.consylio.eu

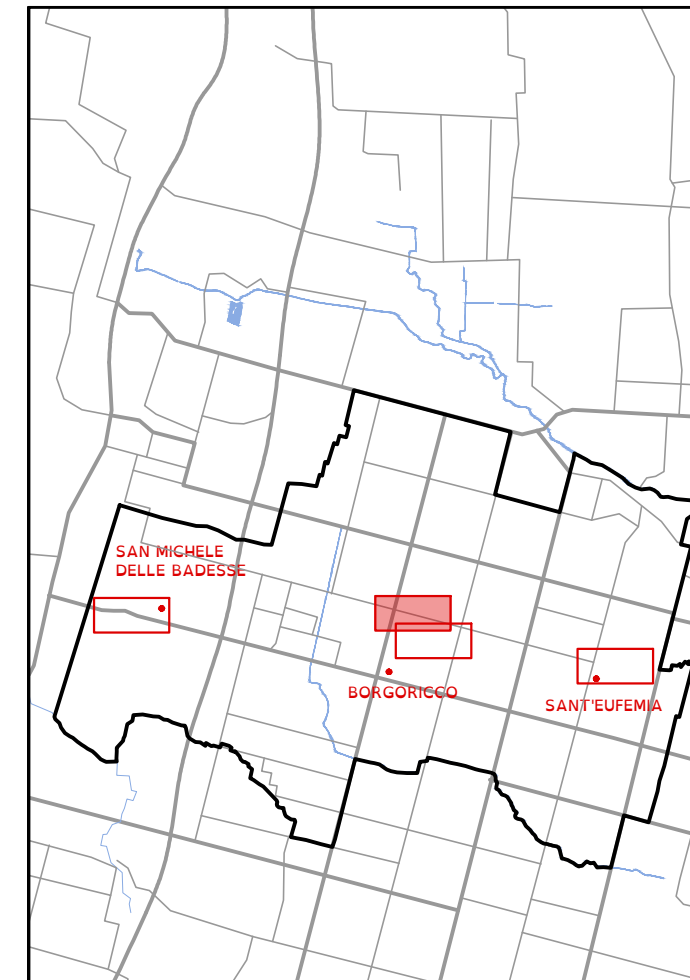
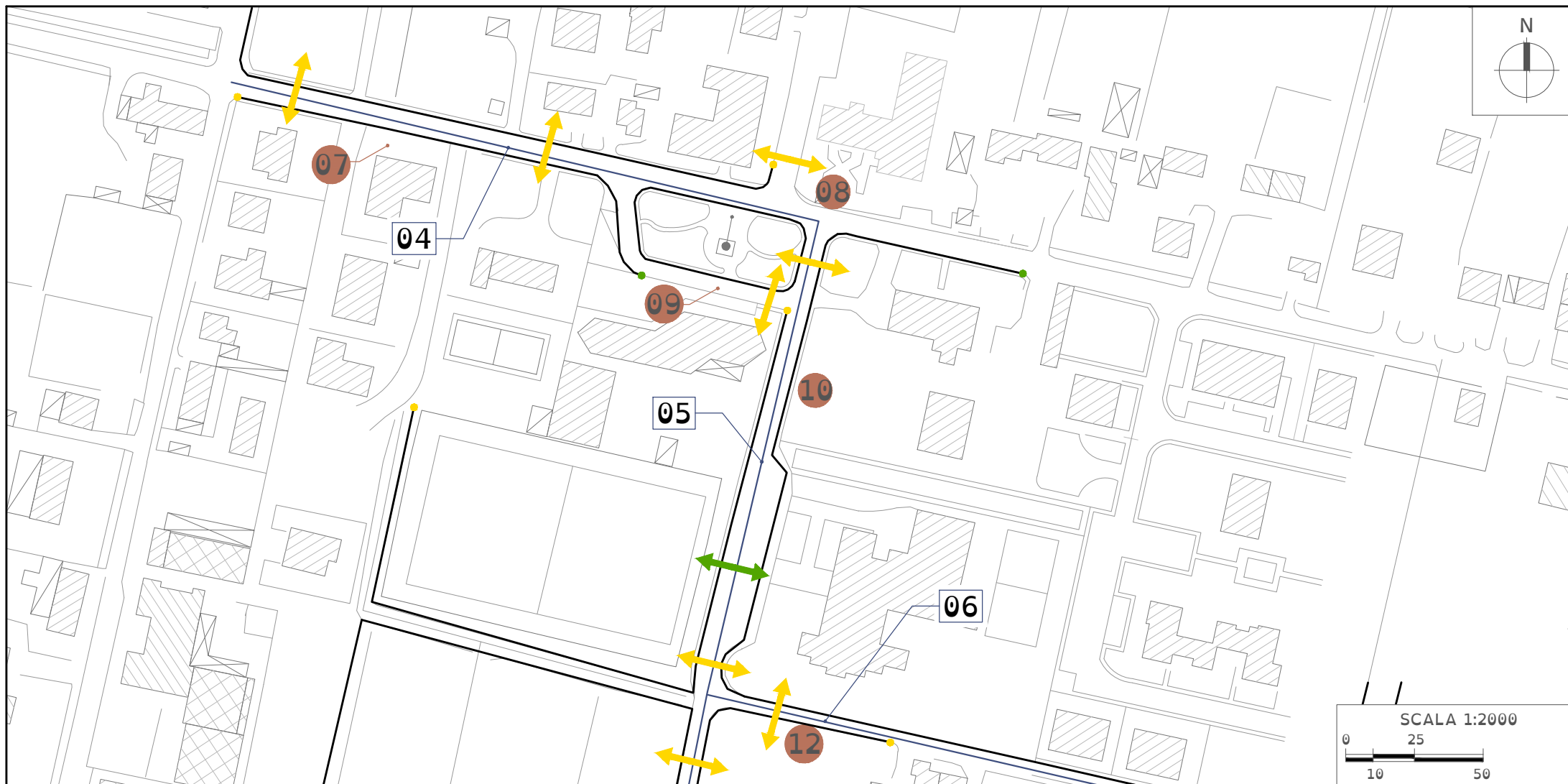

LEGENDA

- Percorso con Marciapiede
- Raccordo Accessibile
- Raccordo Mediamente Accessibile
- Raccordo non Accessibile
- Incrocio Stradale
- ↔ Attraversamento Accessibile
- ↔ Attraversamento Mediamente Accessibile
- ↔ Attraversamento non Accessibile
- 01 Percorsi viari analizzati
- Parcheggi
- ... Pista Ciclabile



07 - Parcheggio - Via San Leonardo



08 - Parcheggio - Via Giotto



09 - Parcheggio - Piazza San Leonardo



10 - Parcheggio - Viale Europa Nord

COMUNE DI BORGORICCO
Piano di Eliminazione delle Barriere Architettoniche (PEBA)

TAV. 3.2 Stato di Fatto
Principali Percorsi

Febbraio 2021

Rev.00



"The way for global sustainability"

CONSYLIO SRL
Via L. Pellizzo, 14 - 35128 Padova (PD)
Piazza Municipio, 12 - 32020 Falcade (BL)
Tel 049 8072072
Info@consylio.eu - www.consylio.eu



05 - Viale Europa
Attraversamento



05 - Viale Europa
Attraversamento



06 - Via Tiepolo
Raccordo



06 - Via Tiepolo
Raccordo

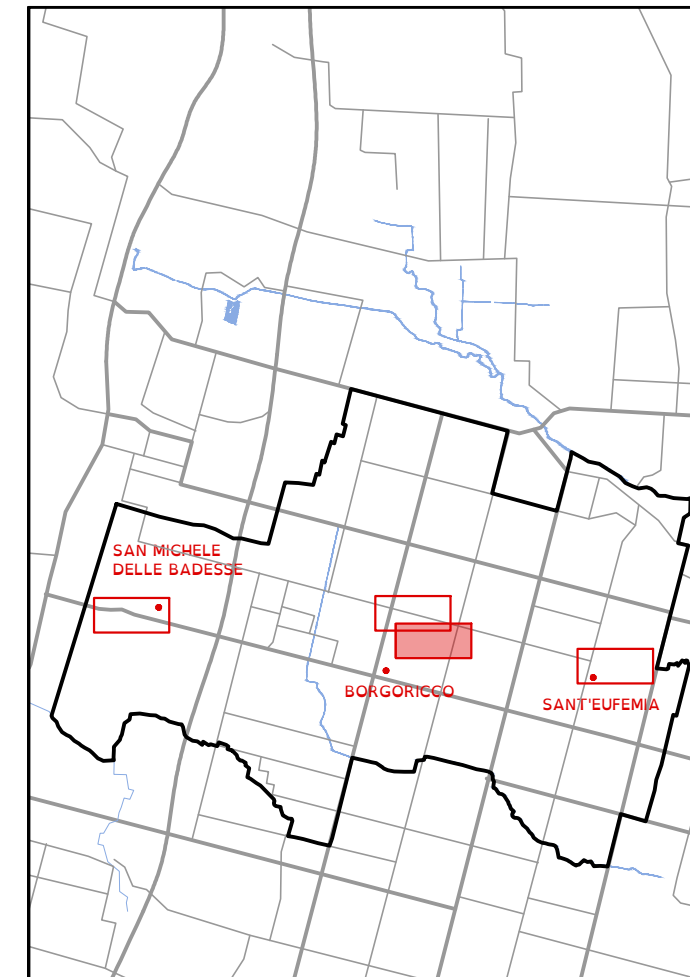

LEGENDA

- Percorso con Marciapiede
- Raccordo Accessibile
- Raccordo Mediamente Accessibile
- Raccordo non Accessibile
- Incrocio Stradale
- ↔ Attraversamento Accessibile
- ↔ Attraversamento Mediamente Accessibile
- ↔ Attraversamento non Accessibile
- 01 Percorsi viari analizzati
- Parcheggi
- ... Pista Ciclabile



11 - Parcheggio - Viale Europa Sud



12 - Parcheggio - Via Tiepolo



13 - Parcheggio - Cimitero Borgoriccio

COMUNE DI BORGORICCO
Piano di Eliminazione delle Barriere Architettoniche (PEBA)

TAV. 3.3 Stato di Fatto
Principali Percorsi

Febbraio 2021

Rev.00



"The way for global sustainability"

CONSYLIO SRL
Via L. Pellizzo, 14 - 35128 Padova (PD)
Piazza Municipio, 12 - 32020 Falcade (BL)
Tel 049 8072072
Info@consylio.eu - www.consylio.eu

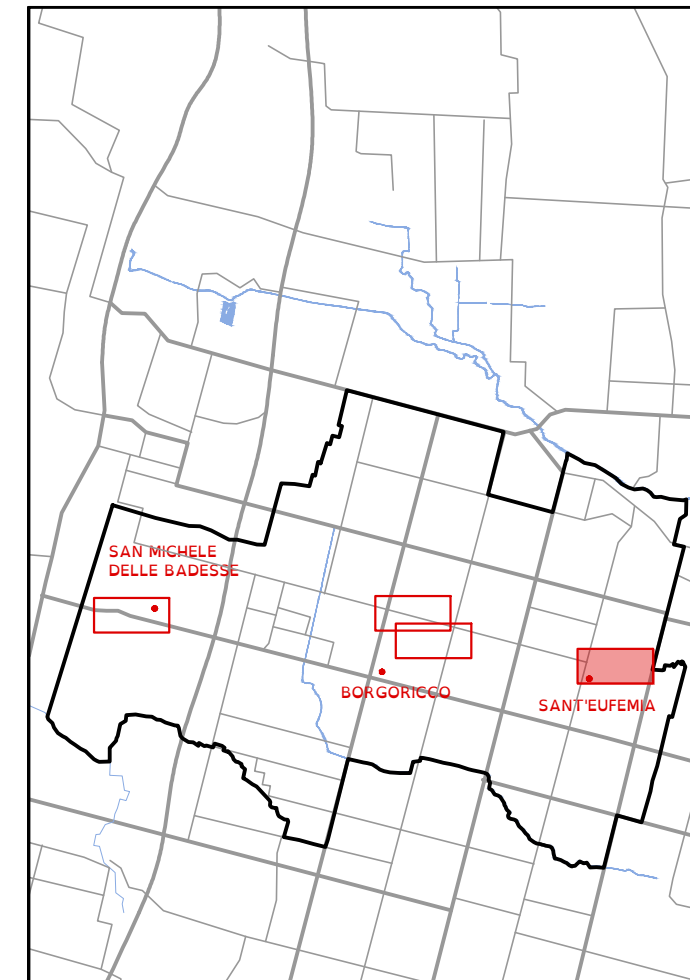

LEGENDA

- Percorso con Marciapiede
- Raccordo Accessibile
- Raccordo Mediamente Accessibile
- Raccordo non Accessibile
- Incrocio Stradale
- ↔ Attraversamento Accessibile
- ↔ Attraversamento Mediamente Accessibile
- ↔ Attraversamento non Accessibile
- 01 Percorsi viari analizzati
- Parcheggi
- ⋯ Pista Ciclabile

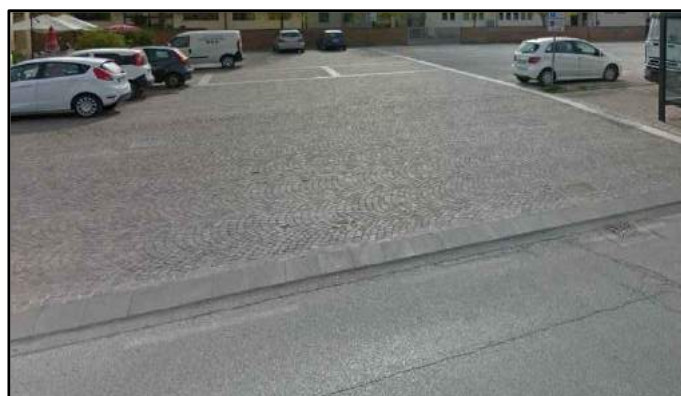

14 - Parcheggio - Via della Pieve



15 - Parcheggio - Parrocchia Sant'Eufemia



16 - Parcheggio - Piazza Beata Suor Elisabetta Vendramini

COMUNE DI BORGORICCO
Piano di Eliminazione delle Barriere Architettoniche (PEBA)

TAV. 3.4 Stato di Fatto
Principali Percorsi

Febbraio 2021

Rev.00



"The way for global sustainability"

CONSYLIO SRL
Via L. Pellizzo, 14 - 35128 Padova (PD)
Piazza Municipio, 12 - 32020 Falcade (BL)
Tel 049 8072072
Info@consylio.eu - www.consylio.eu